INVENTARIO Y FOTOS DISPENSARIO MÉDICO CIEM LA MONTAÑETA

Material Sanitario:

- 1 Collarín.
- 1 Glucómetro.
- 1 Saturómetro.
- 1 Tensiómetro manual.
- 1 Termómetro normal.
- 1 Termómetro digital.
- 1 Fonendoscopio.
- 1 Camilla.
- 1 Lupa.
- 1 Soporte de Suero.
- 2 Neveras.
- 2 Mochilas de emergencia (maletín negro y mochila roja).
- 1 Báscula.
- 1 Papelera.
- 2 Juegos de Muletas.

Material del Oficina:
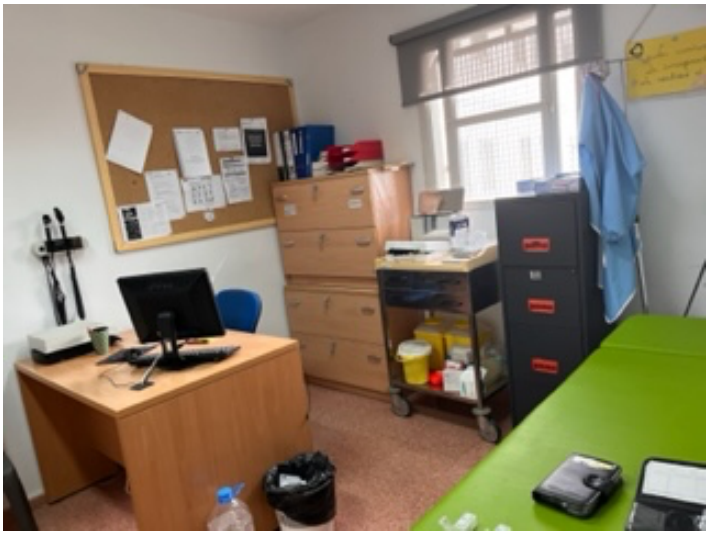
- 2 ordenadores.
- 1 impresora a color.